

INFORME DE MONITOREO DE MEDIOS*

Fecha: 16/07/2022

Semana N° 28

Coordinación de Vigilancia Epidemiológica

*Vigilancia basada en eventos de interés epidemiológico mediante el monitoreo de medios abiertos de comunicación locales y nacionales.

Reporte de eventos:

Amenaza	Tema	Medio	Fecha	Resumen	Liga	Prioridad
Biológico	Red por la Salud	Diario de Morelos	16 julio 2022	Ante el incremento de contagios en el país y Morelos, coinciden municipios de la zona oriente del estado en retomar y reforzar medidas sanitarias contra el COVID-19, para evitar afectaciones a la población y a la economía.	https://www.diariodemorelos.com/noticias/activan-red-por-la-salud-en-zona-oriental-de-morelos-con-nombramientos-responsables-del-comit	Bajo
Riesgo de accidentes	Se roban tapas de alcantarillas	Diario de Morelos	16 julio 2022	Se robaron tapas de varias alcantarillas en el poblado de Atlacomulco, en Jiutepec. Sobre las calles Miguel Hidalgo, Emiliano Zapata y Lázaro Cárdenas. En tiempo de lluvias, esta situación afecta a transeúntes y automovilistas.	https://www.diariodemorelos.com/noticias/se-roban-tapas-de-alcantarillas-en-jiutepec	Bajo
Biológico	Prevención de Covid-19	La Unión	15 julio 2022	Integrantes del Comité de Contingencias Sanitarias y Emergencias de este municipio inició con los operativos para desinfectar unidades del transporte público, donde se ofrece gel desinfectante a los pasajeros, a quienes se les solicita la utilización del cubre bocas, como parte de las acciones emergentes frente a la nueva ola de contagios de covid-19.	https://www.launion.com.mx/morelos/cuautla/noticias/209840-aumentan-medidas-preventivas-para-frenar-contagios-de-covid-19-en-yauatepec.html	Bajo
Accidentes viales	Accidentes viales por abuso de alcohol	La Unión	15 julio 2022	El 90 por ciento de los accidentes automovilísticos que se han registrado en las últimas semanas tienen que ver con el consumo excesivo de bebidas embriagantes, informó el director de Protección Civil de Jojutla, Miguel Ángel Olvera Torres.	https://www.launion.com.mx/morelos/zona-sur/noticias/209914-aumentan-accidentes-viales-relacionados-con-ingesta-de-alcohol.html	Bajo



<http://ssm.gob.mx>



Servicios de Salud Morelos



@MorelosSalud

Callejón Borda N°3 Col. Centro C.P. 62000
Teléfono (777) 312 62 31 / 314 33 36 ext. 222

**Calle Gómez Azcárate No. 205, Col. Lomas de la Selva
C.P. 62270, Cuernavaca, Morelos. Tel.: 777 102 25 56**

INFORME DE RIESGOS METEOROLÓGICOS

Fecha: 16/07/2022

Semana N° 28

Coordinación de Vigilancia Epidemiológica

Fuente: Servicio Meteorológico Nacional de México, CONAGUA.

"ESTELLE" OCASIONARÁ LLUVIAS PUNTUALES MUY FUERTES QUE PODRÍAN GENERAR DESLAVES E INUNDACIONES EN REGIONES DE SINALOA, NAYARIT, JALISCO, COLIMA, MICHOACÁN Y GUERRERO

Durante esta noche y madrugada del domingo, las **bandas nubosas** del **Ciclón Tropical "Estelle"** ubicado al sur de Colima y Jalisco, interaccionarán con un **canal de baja presión** extendido sobre el occidente y centro de México, ocasionando lluvias puntuales intensas que podrían ocasionar *incremento en los niveles de ríos y arroyos, deslaves e inundaciones* en zonas de Nayarit, Jalisco, Colima, Michoacán y Guerrero, lluvias muy fuertes en Oaxaca y Guanajuato, así como fuertes en el Estado de México y Morelos. También, se pronostican vientos con rachas de 70 a 80 km/h y oleaje de 2 a 4 metros de altura significativa en costas de Colima, Michoacán y Guerrero, y de 1 a 2 metros de altura en el litoral de Jalisco. Por otro lado, el **monzón mexicano** sobre el noroeste del territorio generará lluvias muy fuertes en Sonora y Sinaloa, además de fuertes en Durango y Zacatecas; todas acompañadas de descargas eléctricas y posible caída de granizo. **Canal de baja presión** en el sureste del país, en combinación con la entrada de humedad proveniente del Golfo de México y Mar Caribe, producirá lluvias fuertes en zonas de Puebla, Veracruz y Chiapas.

Para el día de mañana, **"Estelle"** se localizará como huracán de categoría 1 en la escala Saffir-Simpson al suroeste de las costas de Jalisco, sus bandas nubosas y un **canal de baja presión** que se extenderá desde el noroeste hasta el centro de México, producirán lluvias muy fuertes acompañadas de tormentas eléctricas, granizadas y podrían generar *incremento en los niveles de ríos y arroyos, deslaves e inundaciones* en Sinaloa, Nayarit, Jalisco, Colima, Michoacán y Guerrero. También, se pronostican rachas de viento de 70 a 80 km/h y oleaje de 2 a 4 metros de altura en las costas de Jalisco, Colima y Michoacán. Por otra parte, el **monzón mexicano** mantendrá la probabilidad de chubascos y lluvias fuertes, descargas eléctricas y posible caída de granizo en Baja California, Sonora, Chihuahua, Durango y Zacatecas. Un segundo **canal de baja presión** en el suroeste del Golfo de México en interacción con el ingreso de humedad de ambos océanos, ocasionarán lluvias y chubascos en el oriente y sureste de la República Mexicana. Finalmente, persistirá el ambiente caluroso a muy caluroso en el noroeste, norte y noreste del país, con temperaturas máximas superiores a 45 °C en regiones de Baja California (noreste) y Sonora (noroeste).

Las lluvias podrían acompañarse de descargas eléctricas, fuertes vientos y posible caída de granizo

interbalo de chubascos (5-25mm):

Baja California, Aguascalientes, Querétaro, Hidalgo, Tlaxcala, **Morelos**, Puebla, Veracruz, Tabasco y Chiapas.

Temperaturas Máximas de 30-35 °C:

Zacatecas, San Luis Potosí, Veracruz, Nayarit, Jalisco, Colima, Puebla (suroeste), Oaxaca, Chiapas y Tabasco.

Pronostico en región Mesa Central:

Cielo medio nublado y ambiente fresco por la mañana, así como frío en zonas altas de Hidalgo, Tlaxcala y Puebla. Por la tarde, cielo nublado con lluvias puntuales fuertes en Guanajuato, además de **chubascos** en Querétaro, Hidalgo, Tlaxcala, **Morelos** y Puebla. Ambiente vespertino templado a cálido en la región y caluroso en zonas de Morelos. Viento de componente este de 15 a 30 km/h en la región. <http://ssm.gob.mx>



Servicios de Salud

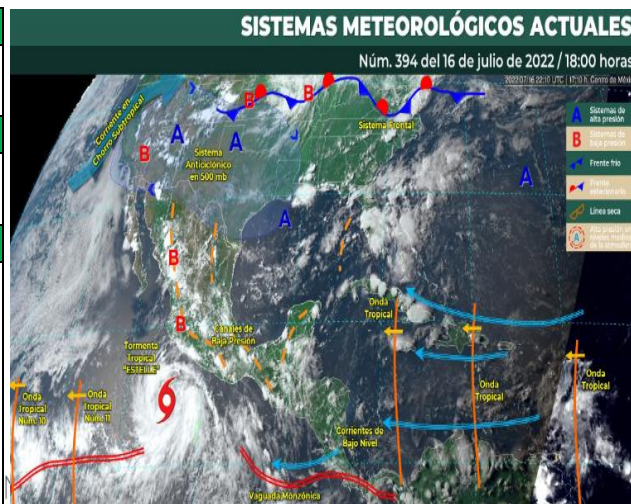

Callejón Borda N°3 Col. Centro C.P. 62000
Teléfono (777) 312 62 31 / 314 33 36 ext. 222

**Calle Gómez Azcárate No. 205, Col. Lomas de la Selva
C.P. 62270, Cuernavaca, Morelos. Tel.: 777 102 25 56**

INFORME DE MONITOREO VOLCÁNICO Y SISMOLÓGICO

Fecha: 16/07/2022

Semana N° 28

Coordinación de Vigilancia Epidemiológica

Fuente: Servicio Sismológico Nacional, UNAM. / Centro nacional de Prevención de Desastres (CENAPRED)-SEGOB, SENEAM-SCT y NOAA.

En las últimas 24 horas, mediante los sistemas de **monitoreo del volcán Popocatepetl**, se detectaron **39 exhalaciones de baja intensidad, acompañadas de vapor de agua y gases volcánicos**. Adicionalmente, se registraron **20 minutos de tremor de baja amplitud**. Durante la mañana y al momento de este reporte **se ha observado la emisión continua de vapor de agua y gas que se dispersa en dirección oeste-noroeste**.

NIVEL DE ALERTA	SEMAFORO	AMARILLO-FASE 2	RECOMENDACIONES PARA LA FASE AMARILLO FASE 2
	<p>El volcán presenta incremento en su actividad, con explosiones esporádicas:</p> <ul style="list-style-type: none">● Pluma continua de vapor de agua y gas.● Caída de ceniza leves a moderadas en poblaciones cercanas.● Lanzamiento de fragmentos incandescentes y posibilidad de flujos piroclásticos de corto alcance asociado a las explosiones.● Crecimiento y destrucción de domos de lava.● Flujos de lodo o escombros de corto alcance.		<ol style="list-style-type: none">1. Continuar con el radio de seguridad de 12 km, por lo que la permanencia en esa área no está permitida.2. Controlar el tránsito entre Santiago Xalitintla y San Pedro Nexapa, vía Paso de Cortés.3. A las autoridades de Protección Civil, mantener sus procedimientos preventivos, de acuerdo con sus planes operativos.4. A la población se le recomienda eleva la atención a los avisos de las autoridades de su localidad y se exhorta a no acercarse al volcán, y mucho menos al cráter.5. Mantenerse fuera de cañadas ante posibles flujos de lodo, principalmente en temporada de lluvias.

PRONOSTICO DE CAIDA DE CENIZA

En caso de una exhalación de ceniza volcánica, **el pronóstico de trayectoria hacia el oeste, cambiando al noroeste**, (simulando exhalación cada hora en las próximas 6 horas) a su paso por la zona sureste, centro-sur, centro y centro-oeste del Estado de México; **zona noreste, norte y noroeste del estado de Morelos** y zona sureste, sur, centro-sur, suroeste y oeste de la Ciudad de México, para las **primeras 12 horas de pronóstico**, (14:00 a las 02:00 hora local). Posteriormente para las últimas 12 horas de pronóstico, (02:00 a las 14:00 hora local del día siguiente), las trayectorias continuarán sobre la zona centro-oeste y oeste-noroeste del Estado de México y zona noreste, norte y nor-noroeste del estado de Michoacán.

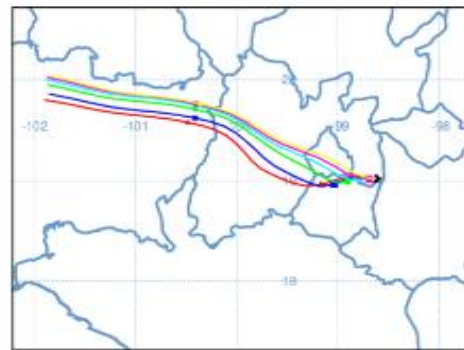

SISMOS	<p>Se registró sismo de magnitud de 4.2 grados Richter, a las 14:45:35 hrs con localización del epicentro a 22 km al oeste de Pinotepa Nacional, Oaxaca.</p> <p>NO PERCIBIDO EN EL ESTADO DE MORELOS.</p>	
	<h3>REPORTE DE DAÑOS A LA POBLACION</h3> <p>PROTECCIÓN CIVIL</p> <p>Sin reporte de daños a la población ni a la infraestructura en salud.</p>	



<http://ssm.gob.mx>



Servicios de Salud Morelos



@MorelosSalud

Callejón Borda N°3 Col. Centro C.P. 62000
Teléfono (777) 312 62 31 / 314 33 36 ext. 222

**Calle Gómez Azcárate No. 205, Col. Lomas de la Selva
C.P. 62270, Cuernavaca, Morelos. Tel.: 777 102 25 56**

INFORME DE MONITOREO DE TEMPERATURAS Y CALIDAD DEL AIRE

Fecha: 16/07/2022

Semana N° 28

Coordinación de Vigilancia Epidemiológica

Fuente: Comisión Estatal de Agua (CEAGUA)

**PRONOSTICO DE TEMPERATURAS POR
MUNICIPIO**

Municipio	Min.	Max.	Municipio	Min.	Max.
Amacuzac	17°	33°	Tepalcingo	18°	31°
Cuahtla	15°	29°	Ayala	18°	32°
Jiutepec	16°	30°	Huitzilac	08°	20°
Temixco	16°	33°	Tepoztlán	16°	30°
Tlaltizapan	19°	33°	Zacualpan	12°	25°
Axochiapan	19°	32°	Tlalquitenango	20°	35°
Cuernavaca	13°	27°	Puente de Ixtla	19°	31°
Jojutla	20°	34°			

**TEMPERATURAS MÁXIMAS Y MÍNIMAS, ULTIMAS
24 HRS**

Mínimas

Huitzilac 08° 20°

Tetela del Volcán 10° 22°

Totolapan 12° 23°

Ocuituco 12° 24°

Máximas

Tlalquitenango 20° 35°

Jojutla 20° 34°

Axochiapan 19° 32°

Zacatepec 18° 30°

CALIDAD DEL AIRE

ÍNDICE AIRE Y SALUD

Estación de Monitoreo Cuernavaca Centro, Morelos

38

Bueno

Updated on Saturday 18:00
Primary pollutant: o3

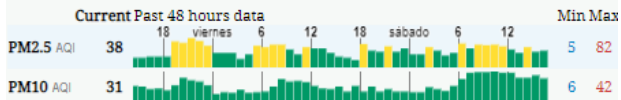

**NIVEL DE RIESGO
ASOCIADO**

Bajo

**Se considera que el
riesgo es mínimo.**

RECOMENDACIONES

**GRUPOS
SENSIBLES**

**PARA TODA
LA
POBLACIÓN**

**Disfruta las actividades al
aire libre.**



<http://ssm.gob.mx>



Servicios de Salud Morelos



@MorelosSalud

Callejón Borda N°3 Col. Centro C.P. 62000
Teléfono (777) 312 62 31 / 314 33 36 ext. 222

**Calle Gómez Azcárate No. 205, Col. Lomas de la Selva
C.P. 62270, Cuernavaca, Morelos. Tel.: 777 102 25 56**

INFORME DE MONITOREO EPIDEMIOLÓGICO

Fecha: 16/07/2022

Semana N° 28

Coordinación de Vigilancia Epidemiológica

Fuente: Jurisdicciones Sanitarias del estado de Morelos.

JURISDICCION SANITARIA I:

👉 SIN EVENTOS EXTRAORDINARIOS.

JURISDICCION SANITARIA II:

👉 SIN EVENTOS EXTRAORDINARIOS.

JURISDICCION SANITARIA III:

👉 SIN EVENTOS EXTRAORDINARIOS.



<http://ssm.gob.mx>



Servicios de Salud Morelos



@MorelosSalud

Callejón Borda N°3 Col. Centro C.P. 62000
Teléfono (777) 312 62 31 / 314 33 36 ext. 222

**Calle Gómez Azcárate No. 205, Col. Lomas de la Selva
C.P. 62270, Cuernavaca, Morelos. Tel.: 777 102 25 56**